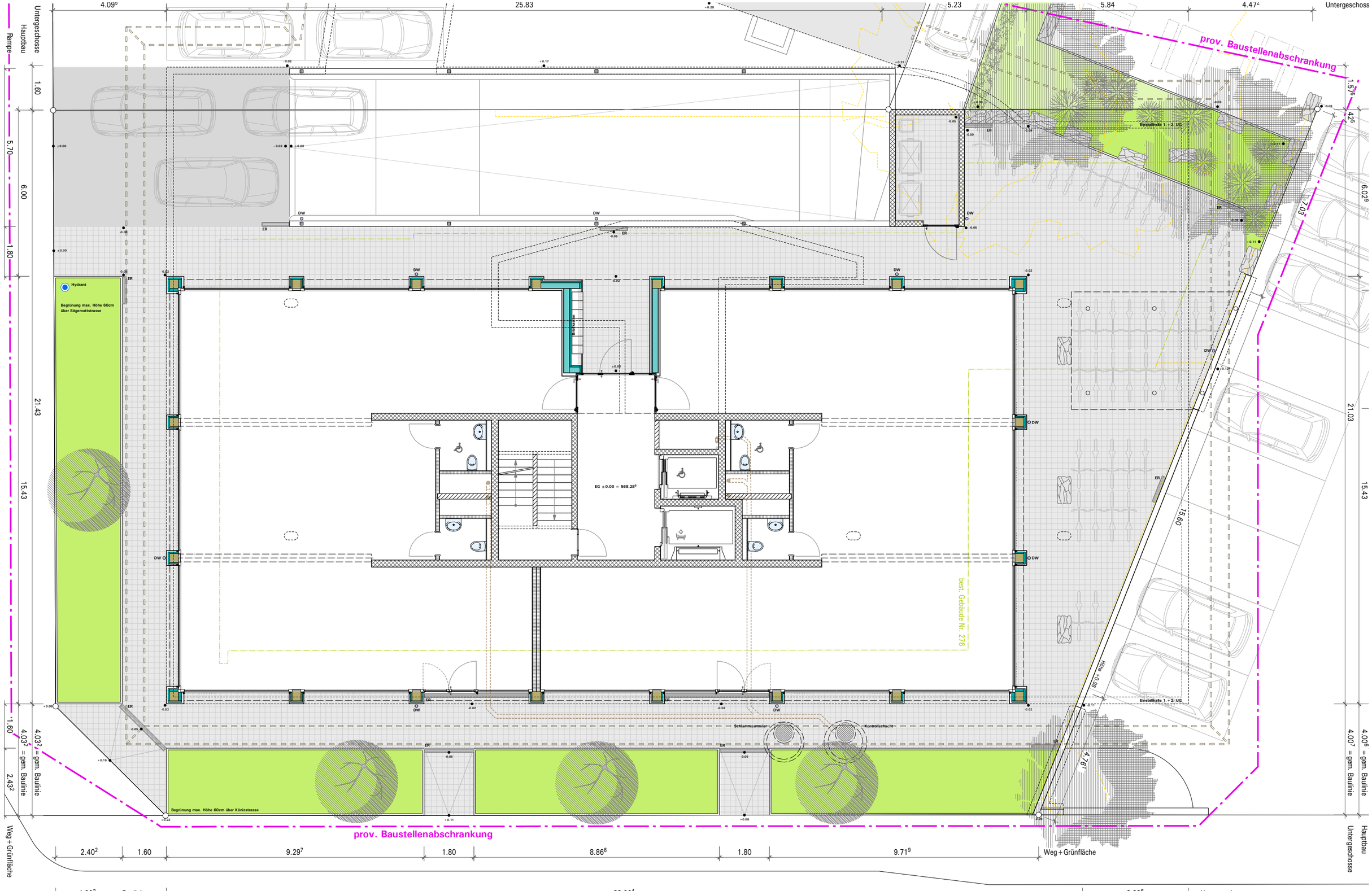


**Büro- & Gewerbeliegenschaft**
**Könizstrasse 276**
**3097 Liebefeld**

**Situation mit Umgebung**
**A3 1:125 04.10.2023**

inplan ag
bernstrasse 5
3312 fraubrunnen
t. 031 762 00 70
info@inplanag.ch
www.inplanag.ch
in plan ag architekten htl · fh · sia

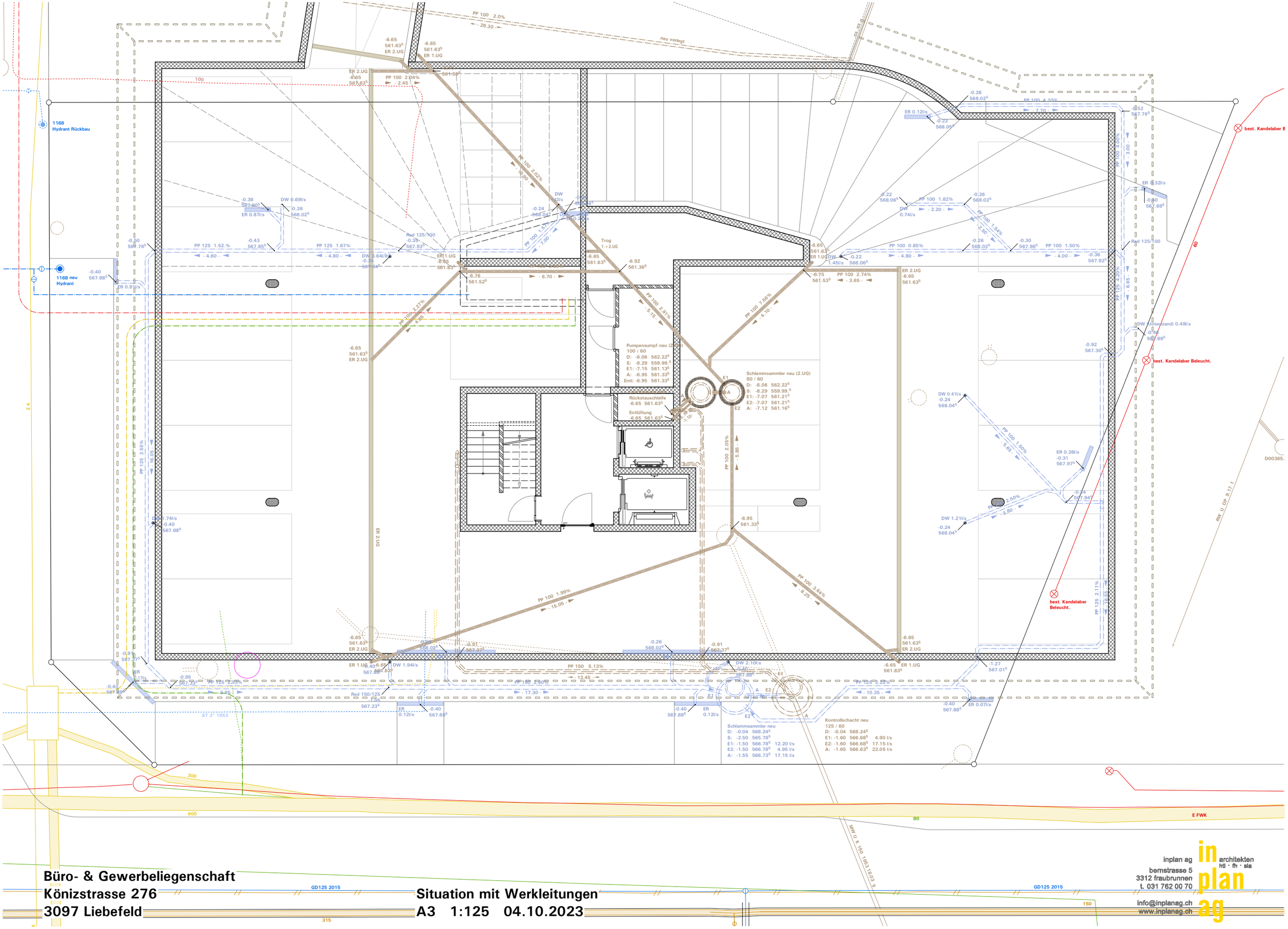


**Büro- & Gewerbeliegenschaft**
**Könizstrasse 276**
**3097 Liebefeld**

**Situation mit Werkleitungen**
**A3 1:125 04.10.2023**

inplan ag
bernstrasse 5
3312 fraubrunnen
t. 031 762 00 70
info@inplanag.ch
www.inplanag.ch
architekten
htl · fh · sia